

Autor

José Luis Carrasco

Modalidad

Equipo de grafía portátil con sistema de imagen digital de panel plano.

Fabricante

GE

Modelo

Optima XR240 Gen2

Variedad

Índice

1. Acceso como administrador al software
2. Selección de ROI y medida de VMP y DTP con software del equipo

1. Acceso como Administrador al software

Procedimiento

- 1.1 Al encender el equipo nos encontramos con pantalla en la que debemos introducir usuario y contraseña. Introducir usuario y contraseña de administrador.

Comentarios

En caso de que el equipo ya esté encendido, y en funcionamiento con usuario distinto al de administrador, para cambiar de usuario seleccionar icono de desconexión (Foto 1).

Contactar con GE para conocer usuario y contraseña de administrador.



Foto 1

2. Selección de ROI y medida de VMP y DTP con software del equipo

Procedimiento

- 2.1 Iniciar sesión como Administrador siguiendo lo indicado en 1.
- 2.2 Una vez realizada la exploración (foto 2: pantalla para selección de técnica y realización de la exploración), se puede seleccionar imagen procesada o raw directamente sobre el desplegable, que aparece a la izquierda del monitor (ver foto 3)

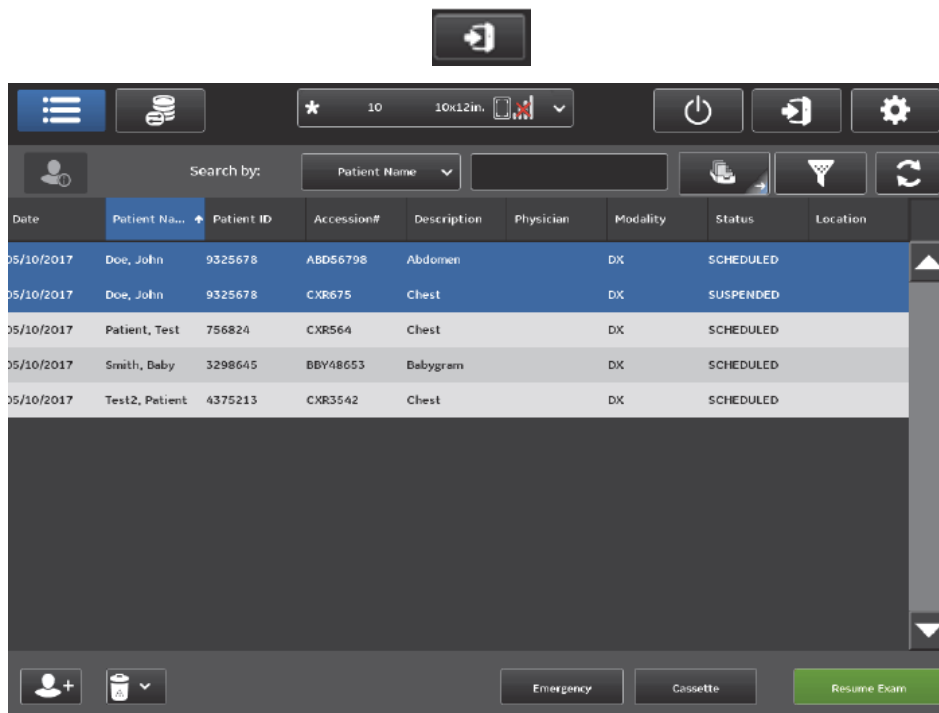

Foto 2



Foto 3

2.3 Elegido tipo imagen, accedemos a selección de ROI a través de “Anotac./Máscara” (Foto 3). El menú desplegado es el que aparece en Foto 4.

Seleccionar ROI circular-elíptica mediante el icono

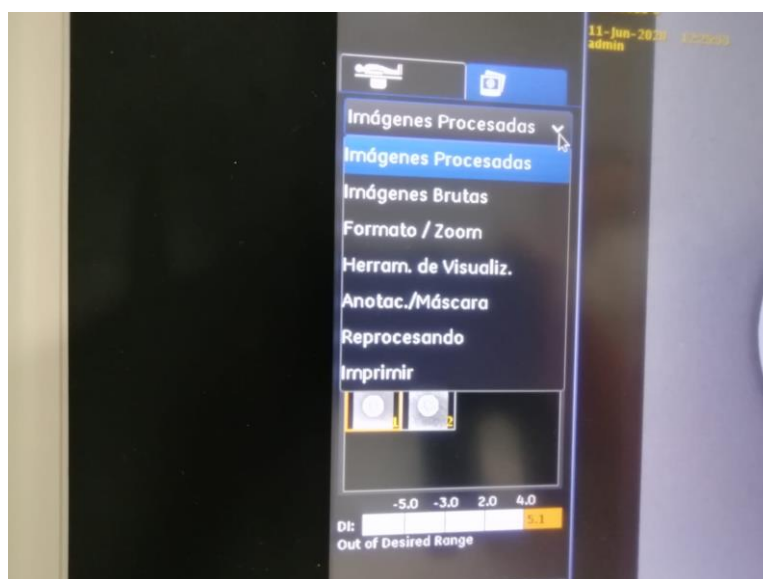

Foto 4

2.4 Al seleccionar ROI, a pie de imagen aparecen VMP y DTP (foto 5), entre otros datos.

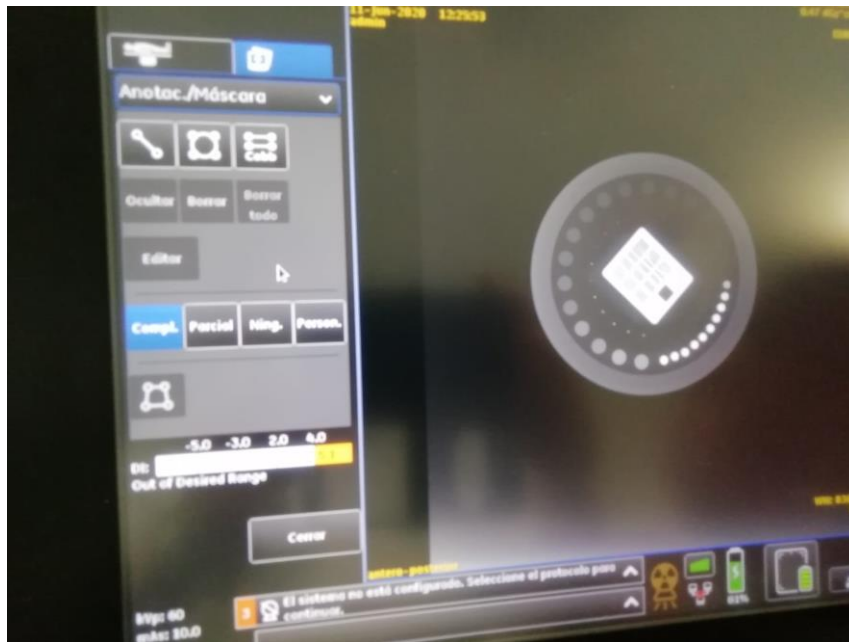
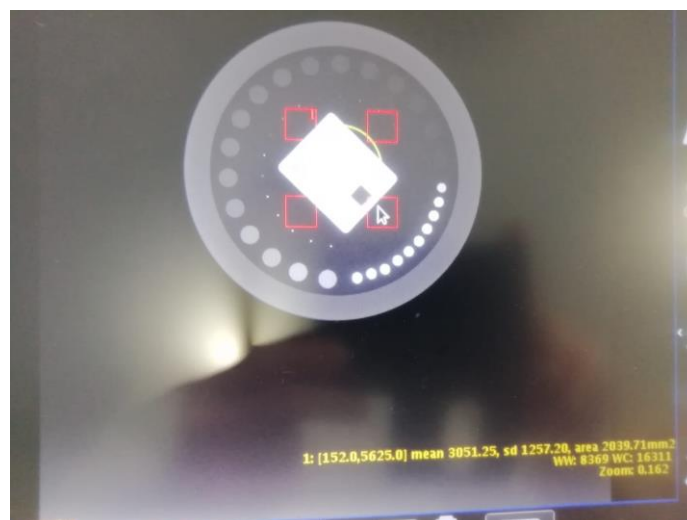

Foto 5